Bulmor DQn50/16/81T - TRIPLEX

Capacité de levage:	5000 kg	**No. de comm.:**	4222
Type de mât:	Triplex	**Pneus avant:**	Super-élastique
Hauteur de levage:	8150 mm	**Pneus arrière:**	Super-élastique
Hauteur de construction:	3620 mm	**Longueur à la fourches:**	1600 mm
Levée libre:	2710 mm		

Description: Wir haben neben diesem Bulmor Modell noch ca. 200 Schwerlaststapler, Kompaktstapler, Gabelstapler & Seitenstapler in unserem Lager Hamburg und Danzig. Besuchen Sie unsere Homepage - www.sago-online.com Mietkauf & Finanzierung zu günstigen Konditionen sind für uns jederzeit machbar. Gerne kaufen wir auch Ihren Gebrauchten frei an, auch ohne dass Sie ein Fahrzeug bei uns erwerben. Unser Inhaber Herr Peter Sawitzki berät Sie gerne ausführlich zu diesem DQn50/16/81TV P.S.: Unsere Stapler-Meisterwerkstatt ist auf Reparatur, Instandsetzung, Überholung und Sonderbau für Gabelstapler ab 8 to. spezialisiert. Gerne stellen wir auch Ihr Fahrzeug bei uns zum Kommissionsverkauf aus.

Année:	2018
Heures de service:	6708
Propulsion:	Diesel
État technique:	sehr gut
État visible:	sehr gut
Accessoires:	- Positionneur de fourches
L'équipement spécial:	- Chauffage - Cabine complète - Levée libre totale
L'équipement spécial description:	Platform hohe: 850 mm

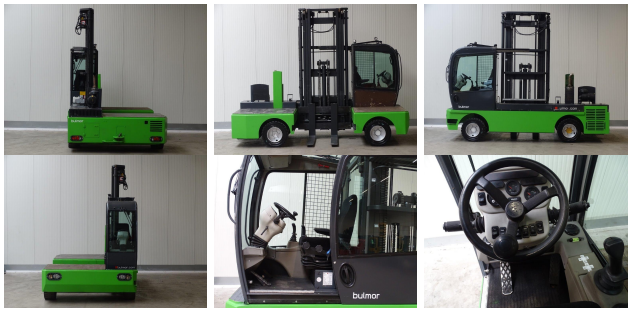

Sous réserve de vente préalable.

S-Gabelstapler
Peter Slawomir Sawitzki
Liebigstr. 38
D-22113 Hamburg

Fon: +49 (0) 40 73715855
Fax: +49 (0) 40 73715856
www.sago-online.com
ps@sago-online.com

Geschäftsführung: Peter Slawomir Sawitzki

Reklamation nur innerhalb 8 Tagen nach erbrachter Leistung. Für alle Maschinen, Ersatzteile und Waren gelten die Garantiebestimmungen der Hersteller. Die Ware bleibt bis zur vollständigen Bezahlung unser Eigentum. Gerichtsstand und Erfüllungsort ist Hamburg, D.