Hubtex DQ45-G - TRIPLEX

Capacity:	4500 kg	**Com Nr.:**	4343
Mast type:	Triplex	**Tires front:**	Super Elastic
Lifting height:	7500 mm	**Tires rear:**	Super Elastic
Closed Height:	3540 mm	**Engine:**	GM
Free lift:	2300 mm	**Fork length:**	1200 mm

Description: Wir haben neben diesem Hubtex Modell noch ca. 200 Schwerlaststapler, Kompaktstapler, Gabelstapler & Seitenstapler in unserem Lager Hamburg und Danzig. Besuchen Sie unsere Homepage - www.sago-online.com Mietkauf & Finanzierung zu günstigen Konditionen sind für uns jederzeit machbar. Gerne kaufen wir auch Ihren Gebrauchten frei an, auch ohne dass Sie ein Fahrzeug bei uns erwerben. Unser Inhaber Herr Peter Sawitzki berät Sie gerne ausführlich zu diesem DQ45-G. P.S.: Unsere Stapler-Meisterwerkstatt ist auf Reparatur, Instandsetzung, Überholung und Sonderbau für Gabelstapler ab 8 to. spezialisiert. Gerne stellen wir auch Ihr Fahrzeug bei uns zum Kommissionsverkauf aus.

YOM:	2012
Running hours:	2088
Engine type:	LPG
Tech. Condition:	sehr gut
Visual condition:	sehr gut
Attachments:	- Fork positioners
Add. equipment:	- Heater - Full cabin - Full free lift
Add. equipment Description:	Klamera

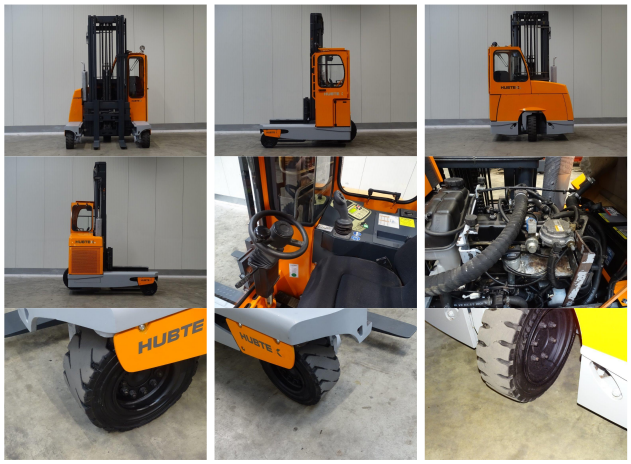

Price: 29999,-- EUR (plus VAT.)

Subject to prior sale.

S-Gabelstapler
Peter Slawomir Sawitzki
Liebigstr. 38
D-22113 Hamburg

Fon: +49 (0) 40 73715855
Fax: +49 (0) 40 73715856
www.sago-online.com
ps@sago-online.com

Geschäftsführung: Peter Slawomir Sawitzki

Reklamation nur innerhalb 8 Tagen nach erbrachter Leistung. Für alle Maschinen, Ersatzteile und Waren gelten die Garantiebestimmungen der Hersteller. Die Ware bleibt bis zur vollständigen Bezahlung unser Eigentum. Gerichtsstand und Erfüllungsort ist Hamburg, D.