Hubtex DQ45-G - TRIPLEX

Tragkraft:	4500 kg	**Interne Nr.:**	4343
Masttyp:	Triplex	**Bereifung vorne:**	Superelastik
Hubhöhe:	7500 mm	**Bereifung hinten:**	Superelastik
Bauhöhe:	3540 mm	**Motor:**	GM
Freihub:	2300 mm	**Gabellänge:**	1200 mm

Beschreibung: Wir haben neben diesem Hubtex Modell noch ca. 200 Schwerlaststapler, Kompaktstapler, Gabelstapler & Seitenstapler in unserem Lager Hamburg und Danzig. Besuchen Sie unsere Homepage - www.sago-online.com Mietkauf & Finanzierung zu günstigen Konditionen sind für uns jederzeit machbar. Gerne kaufen wir auch Ihren Gebrauchten frei an, auch ohne dass Sie ein Fahrzeug bei uns erwerben. Unser Inhaber Herr Peter Sawitzki berät Sie gerne ausführlich zu diesem DQ45-G. P.S.: Unsere Stapler-Meisterwerkstatt ist auf Reparatur, Instandsetzung, Überholung und Sonderbau für Gabelstapler ab 8 to. spezialisiert. Gerne stellen wir auch Ihr Fahrzeug bei uns zum Kommissionsverkauf aus.

Baujahr:	2012
Betriebstunden:	2088
Antriebsart:	Treibgas
Technischer Zustand:	sehr gut
Optischer Zustand:	sehr gut
Anbaugeräte:	Zinkenverstellgerät
Sonderausstattung:	Heizung Vollkabine Vollfreihub
Sonderausstattung Beschreibung:	Klamera

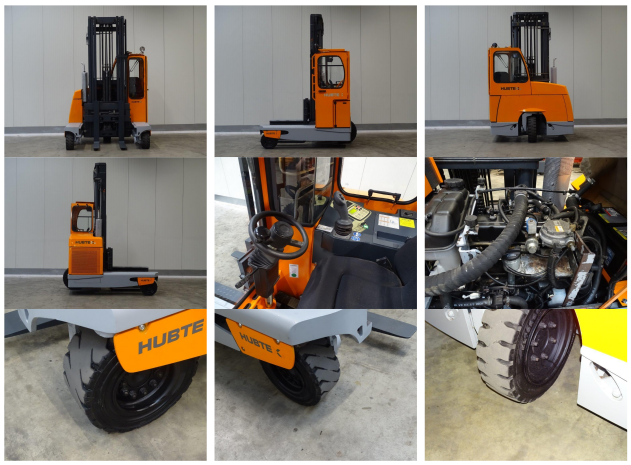

Preis: 29999,-- EUR zzgl. 19,00% MwSt.
Zwischenverkauf vorbehalten.

S-Gabelstapler
Peter Slawomir Sawitzki
Liebigstr. 38
D-22113 Hamburg

Fon: +49 (0) 40 73715855
Fax: +49 (0) 40 73715856
www.sago-online.com
ps@sago-online.com

Geschäftsführung: Peter Slawomir Sawitzki

Reklamation nur innerhalb 8 Tagen nach erbrachter Leistung. Für alle Maschinen, Ersatzteile und Waren gelten die Garantiebestimmungen der Hersteller. Die Ware bleibt bis zur vollständigen Bezahlung unser Eigentum. Gerichtsstand und Erfüllungsort ist Hamburg, D.